

# NEXT

## 福島県調剤情報共有システム 操作マニュアル Rev.1.0

**※お断り※**

■本書は Windows Vista / Windows 7 / Windows 8.1 対応版になります。

Windows 7をベースに記載しておりますが、オペレーティングシステム(OS)によって一部画面表示が異なる場合があります。  
そのため、Windows Vista/ Windows 8.1 をご使用のお客様につきましては、読み替えていただきますようお願いいたします。

《目次》

第1章 はじめに.....	3
第2章 イベントIDの登録.....	4
2-1. 自動登録 <IC カードリーダーを使用して登録> .....	4
2-2. 手動登録.....	7
2-3. イベントIDの修正・削除.....	9
2-4. イベントIDの登録状況の確認と追加登録.....	11

## 第1章 はじめに

本書は、福島県調剤情報共有システムの調剤薬局での運用フローのうち、レセコン端末で行う操作に関して記載したマニュアルです。

### <レセコン端末で行う作業>

通常の処方入力以外で行う作業は下記のとおりです。

#### ◆ イベントIDの登録

患者情報にイベントIDを登録します。

※イベントID登録後の来局時においても、「登録済のイベントID」と「今回来局時に提示されたICカードのイベントID」の番号が一致しているかを確認してください。  
異なる場合は、追加登録が必要です。

## 第2章 イベントIDの登録

ICカードの提示があった場合、イベントIDの登録を行います。

ICカードリーダーが接続されている端末とそれ以外の端末では、登録方法が異なります。  
また、イベントIDはレセコンの会員Noとして登録することも可能です。

**パターン1**:自動登録 <ICカードリーダーに接続している端末のみ>  
ICカードの情報を読み込んでイベントIDを登録します。

**パターン2**:手動登録  
ICカードに記載されているイベントIDを手動で登録します。

### 2-1. 自動登録 <ICカードリーダーを使用して登録>

ICカードリーダーでICカードの情報を読み込んで登録します。

#### <作業手順>

- ① 「患者検索」画面で患者を検索してカーソルを合わせてください。

**Shift**キーを押しながら**F12**ID管理を選択してください。

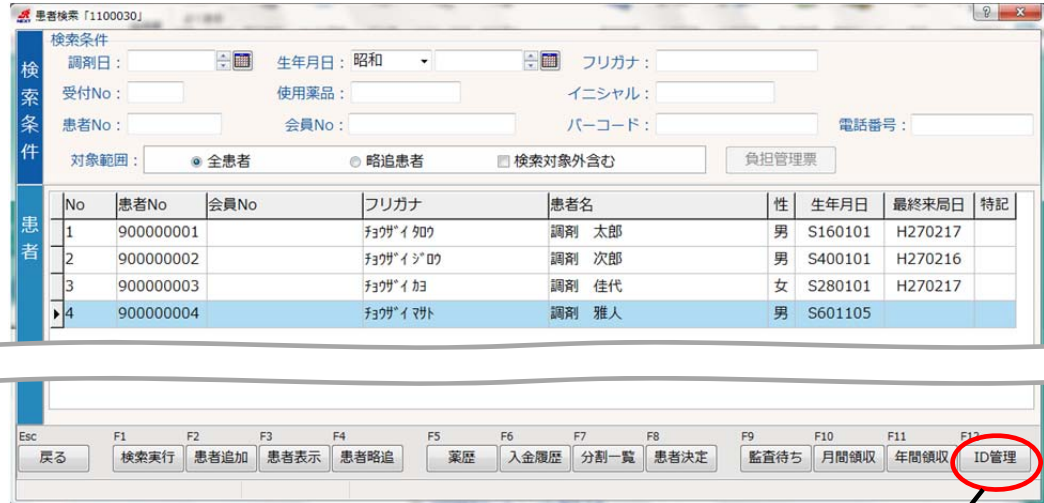

**Shift**キーを押した状態にすると、**F12**キーのキー名称が「検索クリア」から「ID管理」に切り替わります。

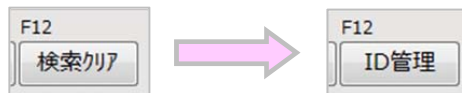

- ② 該当患者の「イベントID管理」画面が表示されます。  
イベントIDを会員Noとしても登録する場合は、「会員No連携」欄にチェックを入れてください。

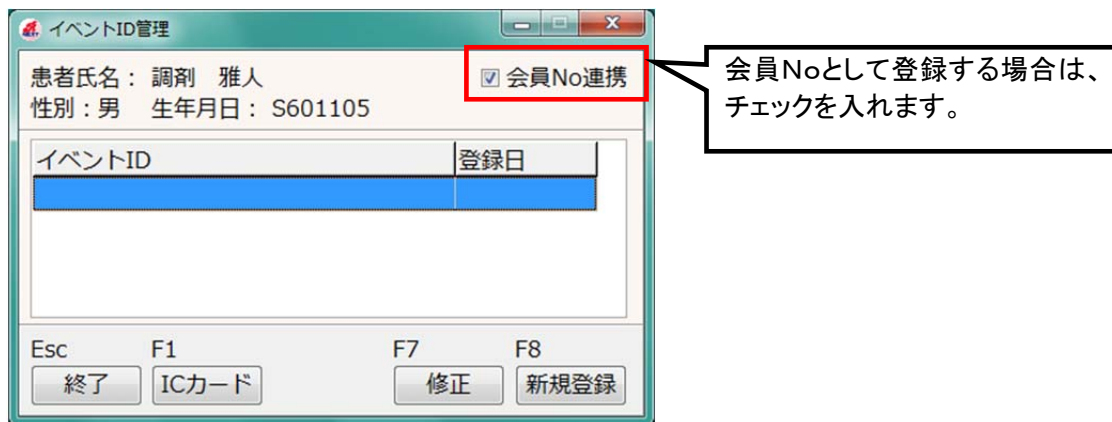

※会員Noを既に別の運用で登録されている場合を除いて、「会員No連携」にチェックを入れていただくことを推奨します。

- ③ ICカードリーダーにICカードをかざした状態で、**F1**ICカードを選択してください。
- ④ 読み取りが完了しましたら、下記のメッセージが表示されます。**OK**を選択してください。

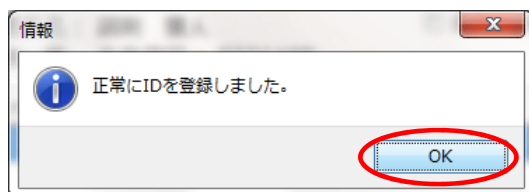

※ICカードリーダーにICカードをかざしていない状態で**F1**ICカードを選択すると、下記のようなエラーメッセージが表示されます。  
**OK**を選択し、再度ICカードをかざして**F1**ICカードを選択してください。

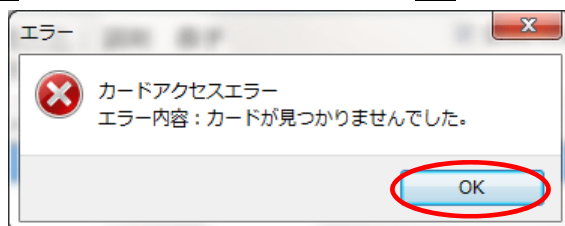

- ⑤ 「イベントID管理」画面に戻ります。**Esc**終了を選択してください。

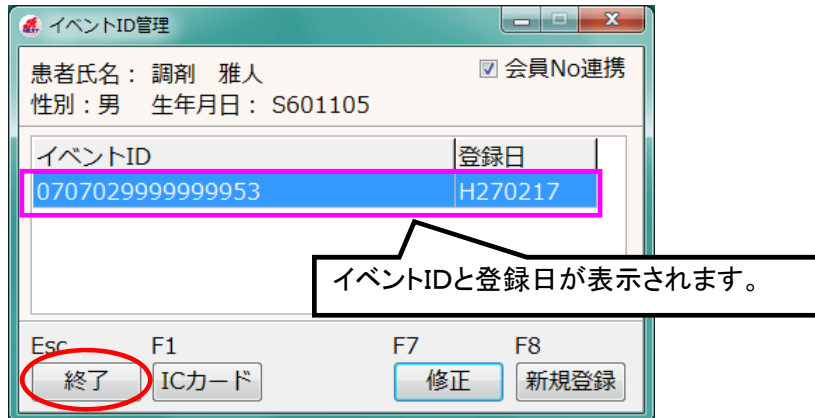

- ⑥ 「患者検索」画面に戻ります。

※会員No連携で登録した場合、再検索などを行って画面を更新すると、先ほど入力したイベントIDが「会員No」欄に表示されます。

※補足1 「イベントID管理」画面 画面説明

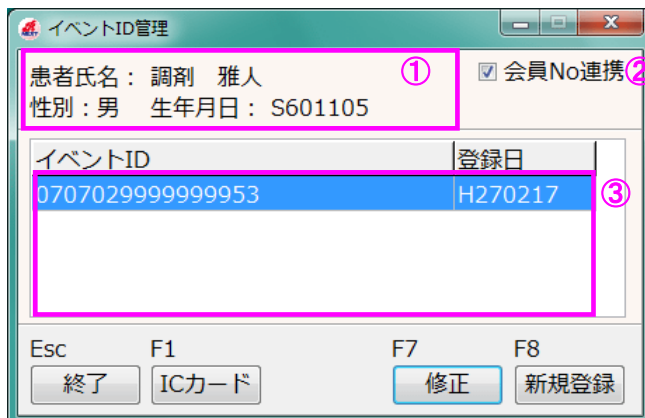

No	エリア(項目)	説明
①	患者情報	選択患者の患者氏名／性別／生年月日を表示します。
②	会員No連携	イベントIDをNEXTの会員Noとしても登録する場合にチェックを入れます。 【初期値:チェックなし(2回目以降は前回設定値)】
③	イベントID情報	イベントIDと登録日を表示します。

<ファンクションキー>

F1 ICカード	イベントID情報をICカードから読み取って新規登録する場合や、登録済のイベントIDをICカードから読み取って確認する場合に選択します。
F7 修正	登録済のイベントID情報を修正する場合や削除する場合に選択します。
F8 新規登録	イベントID情報を手動で新規登録する場合に選択します。

## 2-2. 手動登録

ICカードに記載されているイベントIDの情報を登録します。

### <作業手順>

- ① 「患者検索」画面で患者を検索してカーソルを合わせてください。  
 Shiftキーを押しながらF12ID管理を選択してください。



- ② 該当患者の「イベントID管理」画面が表示されます。  
 イベントIDをNEXTの会員Noとしても登録する場合は、「会員No連携」欄にチェックを入れてください。

- ③ F8新規登録を選択してください。

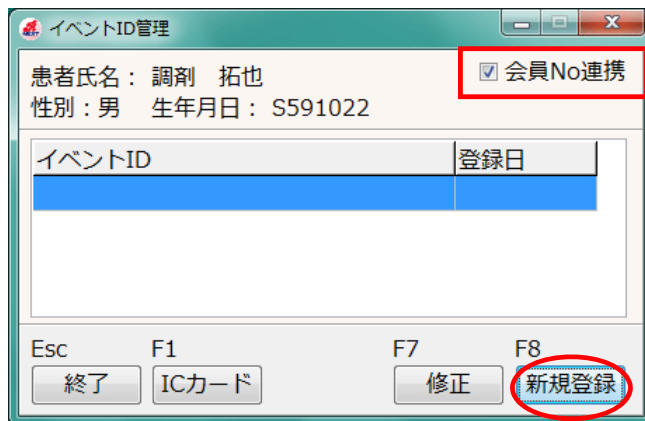

- ④ 「イベントID登録・編集」画面が表示されます。  
 ICカードに記載されているイベントIDを入力し、F8登録を選択してください。

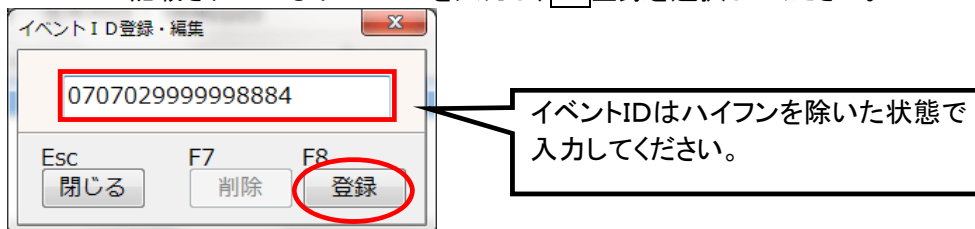

### <ファンクションキー>

F7削除	登録済のイベントIDを削除する場合に選択します。 ※修正時(「イベントID管理」画面でF7修正を選択して表示した場合)のみ有効です。
F8登録	入力したイベントIDを登録します。

※入力した値が正しくない場合は、エラーメッセージが表示されます。  
 エラーメッセージが表示された場合は、OKを選択して再度正しいイベントIDを入力してください。  
 (エラーメッセージは次頁参照)

- ⑤ 「イベントID管理」画面に戻ります。**Esc**終了を選択してください。

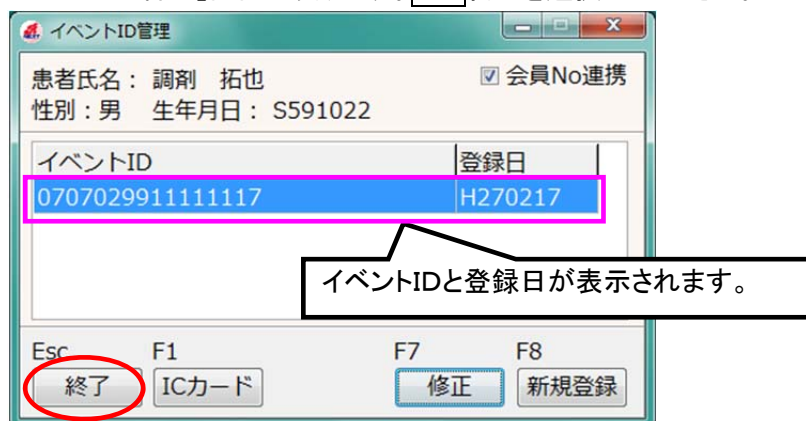

- ⑦ 「患者検索」画面に戻ります。

#### 《参考》 エラーメッセージ

イベントID登録時に不正な値を入力した場合は、下記のようなエラーメッセージが表示されます。エラー内容をご認のうえ、**OK**を選択して「イベントID登録・編集」画面に戻り、ICカードに記載されているイベントIDを再度入力してください。

##### 【例1】:桁数が異なる場合

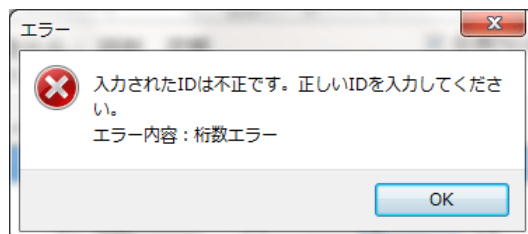

##### 【例2】:値が異なる場合(下1桁のチェックデジットが不正な場合)

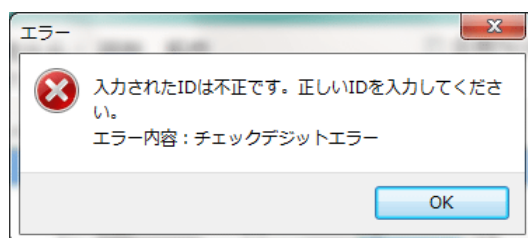



## 2-3. イベントIDの修正・削除

登録済のイベントIDを修正・削除する場合は、下記の手順で行います。

### ◆修正する場合

#### <作業手順>

- ① 「患者検索」画面で患者を検索してカーソルを合わせてください。  
Shiftキーを押しながらF12ID管理を選択してください。
- ② 「イベントID管理」画面が表示されます。  
修正したいイベントIDにカーソルを合わせてF7修正を選択してください。

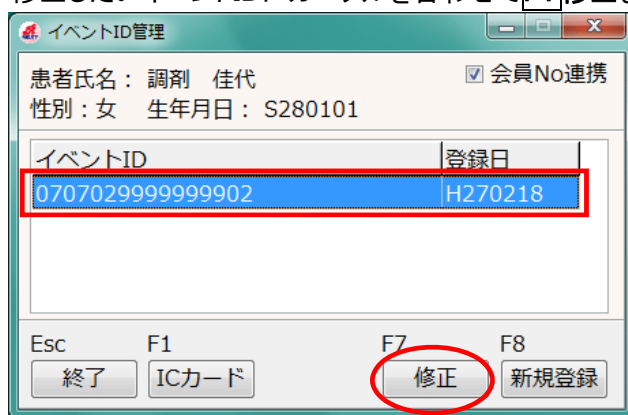

- ③ 「イベントID登録・編集」画面が表示されます。イベントIDを修正し、F8登録を選択してください。

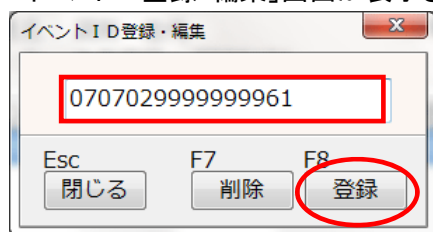

- ④ 「会員No連携」欄にチェックが入っている場合は、確認メッセージが表示されます。連携する場合は、はい(Y)を選択してください。

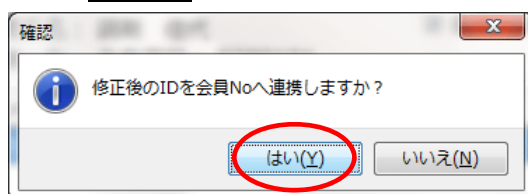

- ⑤ 「イベントID管理」画面に戻ります。

## ◆削除する場合

### <作業手順>

- ① 「患者検索」画面で患者を検索してカーソルを合わせてください。  
Shiftキーを押しながらF12ID管理を選択してください。
- ② 「イベントID管理」画面が表示されます。  
修正したいイベントIDにカーソルを合わせてF7修正を選択してください。
- ③ 「イベントID登録・編集」画面が表示されます。F7削除を選択してください。



- ④ 削除確認メッセージが表示されます。はい(Y)を選択してください。

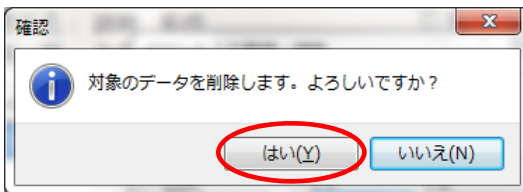

- ⑤ 「会員No連携」欄にチェックが入っている場合は、確認メッセージが表示されます。はい(Y)を選択してください。

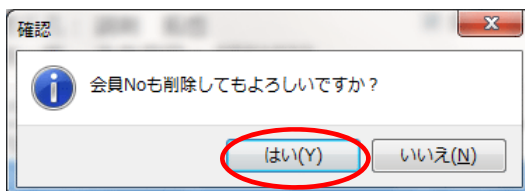

- ⑥ イベントIDが削除され、「イベントID管理」画面に戻ります。

## 2-4. イベントIDの登録状況の確認と追加登録

イベントID登録済の患者が来局した場合も、「イベントID管理」画面(会員No連携している場合は「患者検索」画面の「会員No」欄)で毎回イベントIDの確認を行ってください。  
イベントID情報が変更されている場合は、追加登録が必要です。

### ■ イベントIDの確認・追加登録

#### 《ICカードリーダーに接続している端末の場合》

- 1) 該当患者にカーソルを合わせて、**Shift**キーを押しながら**F12**ID管理を選択して「イベントID管理」画面を表示し、ICカードリーダーにICカードをかざして、**F1**ICカードを選択してください。
- 2) 読み込んだイベントIDの番号によって、下記のメッセージが表示されます。

#### ◆ 既に同じ番号が登録されている場合

下記のメッセージが表示されます。**いいえ(N)**を選択してください。

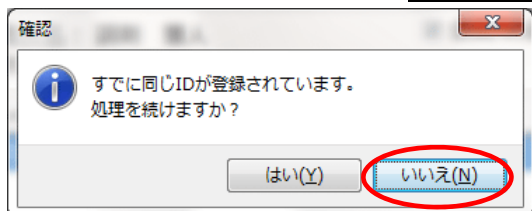

#### ◆ 番号が異なる場合

追加で登録され、下記のメッセージが表示されます。**OK**を選択してください。

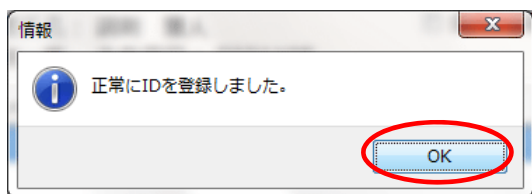

- 3) **Esc**終了を選択してください。

#### 《その他の端末の場合》

「イベントID管理」画面(会員No連携の運用時には、「患者検索」画面の「会員No」欄)にて、目視で確認してください。

イベントIDが異なる場合は、手動でイベントIDを追加登録してください。

※イベントIDを複数登録した場合は、登録日が新しい方のイベントIDが有効になります。  
会員No連携をしている場合は、新しく登録したイベントIDに上書きされます。

以上